



Общество с ограниченной ответственностью  
«РН-БашНИПНефть»  
(ООО «РН-БашНИПНефть»)

## Проект планировки и проект межевания территории

# «ПРОЕКТ СТРОИТЕЛЬСТВА СКВАЖИН КУСТОВОЙ ПЛОЩАДКИ №11420 АРЛАНСКОГО НЕФТЯНОГО МЕСТОРОЖДЕНИЯ С ОБУСТРОЙСТВОМ ЛИНЕЙНЫХ КОММУНИКАЦИЙ ДЛЯ КУСТОВОЙ ПЛОЩАДКИ №11420 АРЛАНСКОГО НЕФТЯНОГО МЕСТОРОЖДЕНИЯ»

## Документация по планировке территории

Проект межевания  
(утверждаемая часть документации) – ПМ (У)

201222-П-112.000.000-ПМУ-01

Том 3

2022

Инва. № подл.	Подп. и дата	Взам. инв. №

3348X01

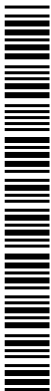



Общество с ограниченной ответственностью  
«РН-БашНИПНефть»  
(ООО «РН-БашНИПНефть»)

## Проект планировки и проект межевания территории

# «ПРОЕКТ СТРОИТЕЛЬСТВА СКВАЖИН КУСТОВОЙ ПЛОЩАДКИ №11420 АРЛАНСКОГО НЕФТЯНОГО МЕСТОРОЖДЕНИЯ С ОБУСТРОЙСТВОМ ЛИНЕЙНЫХ КОММУНИКАЦИЙ ДЛЯ КУСТОВОЙ ПЛОЩАДКИ №11420 АРЛАНСКОГО НЕФТЯНОГО МЕСТОРОЖДЕНИЯ»

## Документация по планировке территории

Проект межевания  
(утверждаемая часть документации) – ПМ (У)

201222-П-112.000.000-ПМУ-01

Том 3

Начальник отдела

2022

3348X02



Инов. № подл.	Подп. и дата	Взам. инв. №

## Содержание тома

Обозначение	Наименование	Примечание
201222-П-112.000.000-ПМУ-01-С-001	Содержание тома 3	2
201222-П-112.000.000-ОРП-01-СП-001	Состав проекта	3
201222-П-112.000.000-ПМУ-01-ТЧ-001	Текстовая часть	4
201222-П-112.000.000-ПМУ-01-Ч-001	Чертеж межевания территории. (1:2000)	28
201222-П-112.000.000-ПМУ-01-Ч-001	Чертеж межевания территории. (1:2000)	29

Согласовано

Взам. инв. №

Подп. и дата

Инв. № подл.

201222-П-112.000.000-ПМУ-01-С-001

Изм.	Кол.уч.	Лист	№ док.	Подп.	Дата
Разраб.		Аmineва		<i>Аmineва</i>	17.05.22
Н.контр.		Берзина		<i>Берзина</i>	17.05.22
Нач.отд.					17.05.22

Содержание тома 3

Стадия	Лист	Листов
П		1

ООО «РН-БашНИПинефть»

3348X03



## Состав проекта

Но- мер тома	Обозначение	Наименование	Примечание
Проект планировки			
1	201222-П-112.000.000- ППУ-01	Раздел 1 «Проект планировки территории. Графическая часть» Раздел 2 «Положение о размещении линейных объектов»	
2	201222-П-112.000.000- ППС-01	Раздел 3 «Материалы по обоснованию проекта планировки территории. Графическая часть» Раздел 4 «Материалы по обоснованию проекта планировки территории. Пояснительная записка»	
Проект межевания			
3	201222-П-112.000.000- ПМУ-01	Раздел 1 «Проект межевания территории. Графическая часть» Раздел 2 «Проект межевания территории. Текстовая часть»	
4	201222-П-112.000.000- ПМС-01	Раздел 3 «Материалы по обоснованию проекта межевания территории. Графическая часть» Раздел 4 «Материалы по обоснованию проекта межевания территории. Пояснительная записка»	

Согласовано

Взам. инв. №

Подп. и дата

Инв. № подл.

201222-П-112.000.000-ОРП-01-СП-001

Изм.	Кол.уч.	Лист	№ док.	Подп.	Дата
Разраб.		Аминова		<i>Аминова</i>	17.05.22
Н.контр.		Берзина		<i>Берзина</i>	17.05.22
Нач.отд.					17.05.22

Состав проекта

Стадия	Лист	Листов
П		1

ООО «РН-  
БашНИПнефть»м

3348X04



## Содержание

Общая часть.....	2
1 Основание для разработки проекта.....	2
2 Исходные данные для проектирования .....	2
3 Перечень и сведения об образуемых земельных участках.....	3
4 Перечень и сведения об образуемых земельных участках, отнесенных к территориям общего пользования .....	8
5 Краткое обоснование заявленных целей, местоположение, использование участка лесного фонда.....	9
6 Сведения об обременениях проектируемого лесного участка.....	10
7 Сведения об ограничениях использования лесов.....	10
8 Сведения о наличии зданий, сооружений, объектов, связанных с созданием лесной инфраструктуры и объектов, не связанных с созданием лесной инфраструктуры на проектируемом лесном участке.....	12
9 Сведения о наличии на проектируемом лесном участке особо защитных участков лесов, особо охраняемых природных территорий, зон с особыми условиями использования территорий .....	12
10 Проектирование вида использования лесов лесного участка .....	12
11 Перечень нормативно-технической документации .....	13
12 Перечень используемых сокращений.....	14
Приложение А Количественные и качественные характеристики лесных участков.....	15
Приложение Б Выписки из государственного лесного реестра.....	18
Состав авторского коллектива .....	23
Лист согласования проекта планировки и проекта межевания территории.....	24

Согласовано

Взам. инв. №

Подп. и дата

Инв. № подл.

201222-П-112.000.000-ПМУ-01-ТЧ-001

зм.	ол.уч.	ист	док.	Подп.	ата
Разраб.		Аmineва		<i>Аmineва</i>	17.05.22
Н.контр.		Берзина		<i>Берзина</i>	17.05.22
Нач.отд.					17.05.22

Текстовая часть

Стадия	Лист	Листов
П	1	12

ООО «РН-  
БашНИПНефть»

3348X05

## Общая часть

Материалы по обоснованию проекта планировки (утверждаемая часть документации) территории: «Проект строительства скважин кустовой площадки №11420 Арланского нефтяного месторождения с обустройством линейных коммуникаций для кустовой площадки №11420 Арланского нефтяного месторождения» с целью обеспечения устойчивого развития территории, выделения элементов планировочной структуры, установления границ земельных участков, на которых расположены объекты капитального строительства и границ земельных участков, предназначенных для строительства и размещения линейных объектов.

Документации по планировке территории разработана с учетом следующих документов территориального планирования и градостроительного зонирования:

- Схема территориального планирования муниципального района Краснокамский район Республики Башкортостан;

Генеральный план сельского поселения Арлановский и Кариевский сельсовет муниципального района Краснокамский район Республики Башкортостан;

- Правила землепользования и застройки сельского поселения Арлановский и Кариевский сельсовет муниципального района Краснокамский район РБ.

### 1 Основание для разработки проекта

Основанием для разработки документации по планировке территории является:

- Постановление Администрации МР Краснокамский район Республики Башкортостан (Приложение А);

- Задание на разработку документации по планировке территории (Приложение А).

### 2 Исходные данные для проектирования

- Инженерно-геодезические изыскания, выполненные ООО «РН-БашНИПИнефть» в апреле 2022 г.;

- Инженерно-геологические изыскания, выполненные ООО «РН-БашНИПИнефть» в апреле 2022 г.;

- Инженерно-гидрометеорологические изыскания, выполненные ООО «РН-БашНИПИнефть» в апреле 2022 г.;

- Инженерно-экологические изыскания, выполненные ООО «РН-БашНИПИнефть» в апреле 2022 г.;

- Свидетельство о членстве в СРО СПО «Роснефть» (приложение Б);

- Свидетельство о допуске к определенному виду или видам работ, которые оказывают влияние на безопасность объектов капитального строительства № П-124-102 (приложение Б);

- Исходно-разрешительная документация (Письма о наличии (отсутствии) ООПТ, объектов культурного наследия, скотомогильников, полигонов ТБО, полезных ископаемых) (приложение В).

3348X06



Изм.	Кол.уч	Лист	№ док.	Подп	Дата

201222-П-112.000.000-ПМУ-01-ТЧ-001

Лист

2

### 3 Перечень и сведения об образуемых земельных участках

Характеристика образуемых земельных участков представлена в таблице 1.

Таблица 1 – Ведомость земельных участков

Условный номер земельного участка	Назначение	Площадь участка, га			Вид разрешенного использования сущ./проект	Категория земель сущ./проект.
		всего	в долгоср.	во врем.		
1	2	3	4	5	6	7
<b>1. Аренда, Мавлявиев Альфрит Рафкатович в границах СП Арлановский сельсовет МР Краснокамский район РБ</b>						
02:33:070702:710:ЗУ1	Кустовая площадка №11420	0.9114	0.9114	0.0000	Для возделывания сельскохозяйственных культур/ Недропользование	Земли сельскохозяйственного назначения/ Земли промышленности*
02:33:070702:710:ЗУ2	Кустовая площадка №11420	0.1681	0.1681	0.0000	Для возделывания сельскохозяйственных культур/ Недропользование	Земли сельскохозяйственного назначения/ Земли промышленности*
02:33:070702:710:ЗУ3	Узел запорной арматуры	0.0123	0.0123	0.0000	Для возделывания сельскохозяйственных культур/ Недропользование	Земли сельскохозяйственного назначения/ Земли промышленности*
02:33:070702:710:ЗУ4	Узел запорной арматуры	0.0147	0.0147	0.0000	Для возделывания сельскохозяйственных культур/ Недропользование	Земли сельскохозяйственного назначения/ Земли промышленности*
02:33:070702:710:ЗУ5	Нефтегазосборный трубопровод от площадки куста скважин №11420 до точки врезки	0.9314	0.0000	0.9314	Для возделывания сельскохозяйственных культур/ Недропользование	Земли сельскохозяйственного назначения/ Не устанавливается
02:33:070702:710:ЗУ6	Нефтегазосборный трубопровод от площадки куста скважин №11420 до точки врезки	0.0222	0.0000	0.0222	Для возделывания сельскохозяйственных культур/ Недропользование	Земли сельскохозяйственного назначения/ Не устанавливается
02:33:070702:710:ЗУ7	Трасса ВЛ 6кВ, опоры ВЛ	0.2097	0.0096	0.2001	Для возделывания сельскохозяйственных культур/ Недропользование	Земли сельскохозяйственного назначения/ Не устанавливается, Земли промышленности* - для опор ВЛ
02:33:070701:468:ЗУ1	Нефтегазосборный трубопровод от площадки куста скважин №11420 до точки врезки	0.9572	0.0000	0.9572	Для выращивания сельскохозяйственных культур/ Недропользование	Земли сельскохозяйственного назначения/ Не устанавливается
02:33:070701:469:ЗУ1	Нефтегазосборный трубопровод от площадки куста скважин №11420 до точки врезки	1.1165	0.0000	1.1165	Для выращивания сельскохозяйственных культур/ Недропользование	Земли сельскохозяйственного назначения/ Не устанавливается
<b>Итого по Аренде, Мавлявиев Альфрит Рафкатович в границах СП Арлановский сельсовет МР Краснокамский район РБ:</b>		<b>4.3435</b>	<b>1.1161</b>	<b>3.2274</b>		

Взам. инв. №

Подп. и дата

Инв. № подл.

201222-П-112.000.000-ПМУ-01-ТЧ-001

Лист

3

Изм. Кол.уч Лист № док. Подп Дата



Условный номер земельного участка	Назначение	Площадь участка, га			Вид разрешенного использования сущ./проект	Категория земель сущ./проект.
		всего	в долгоср.	во врем.		
1	2	3	4	5	6	7
<b>2. Аренда, Муртазин Ринат Григорьевич из собственности ООО "АльфаИнвест" в границах СП Арлановский сельсовет МР Краснокамский район РБ</b>						
02:33:070702:635:3У1	Кустовая площадка №11420	0.2310	0.2310	0.0000	Для возделывания сельскохозяйственных культур/ Недропользование	Земли сельскохозяйственного назначения/ Земли промышленности*
02:33:070702:635:3У2	Кустовая площадка №11420	0.2305	0.2305	0.0000	Для возделывания сельскохозяйственных культур/ Недропользование	Земли сельскохозяйственного назначения/ Земли промышленности*
02:33:070702:635:3У3	Кустовая площадка №11420	0.0008	0.0008	0.0000	Для возделывания сельскохозяйственных культур/ Недропользование	Земли сельскохозяйственного назначения/ Земли промышленности*
02:33:070702:635:3У4	Нефтегазосборный трубопровод от площадки куста скважин №11420 до точки врезки	0.6289	0.0000	0.6289	Для возделывания сельскохозяйственных культур/ Недропользование	Земли сельскохозяйственного назначения/ Не устанавливается
02:33:070702:635:3У5	Нефтегазосборный трубопровод от площадки куста скважин №11420 до точки врезки	0.0338	0.0000	0.0338	Для возделывания сельскохозяйственных культур/ Недропользование	Земли сельскохозяйственного назначения/ Не устанавливается
<b>Итого по Аренде, Муртазин Ринат Григорьевич из собственности ООО "АльфаИнвест" в границах СП Арлановский сельсовет МР Краснокамский район РБ:</b>		<b>1.1250</b>	<b>0.4623</b>	<b>0.6627</b>		
<b>3. Аренда, Семенов Евгений Алексеевич в границах СП Арлановский сельсовет МР Краснокамский район РБ</b>						
02:33:000000:220:3У1	Нефтегазосборный трубопровод от площадки куста скважин №11420 до точки врезки	0.0315	0.0000	0.0315	Для возделывания сельскохозяйственных культур/ Недропользование	Земли сельскохозяйственного назначения/ Не устанавливается
<b>Итого по Аренде, Семенов Евгений Алексеевич в границах СП Арлановский сельсовет МР Краснокамский район РБ:</b>		<b>0.0315</b>	<b>0.0000</b>	<b>0.0315</b>		
<b>4. Аренда, Российская Федерация в границах СП Кариевский сельсовет МР Краснокамский район РБ</b>						
02:33:210104:1429:3У1	Камера приема ОУ	0.2823	0.2823	0.0000	Для сельскохозяйственного производства/ Недропользование	Земли сельскохозяйственного назначения/ Земли промышленности*
02:33:210104:1429:3У2	Нефтегазосборный трубопровод от площадки куста скважин №11420 до точки врезки	3.4011	0.0000	3.4011	Для сельскохозяйственного производства/ Недропользование	Земли сельскохозяйственного назначения/ Не устанавливается
<b>Итого по Аренде, Российская Федерация в границах СП Кариевский сельсовет МР Краснокамский район РБ:</b>		<b>3.6834</b>	<b>0.2823</b>	<b>3.4011</b>		

Взам. инв. №

Подп. и дата

Инв. № подл.

201222-П-112.000.000-ПМУ-01-ТЧ-001

Лист

4

Изм. Кол.уч Лист № док. Подп Дата





Условный номер земельного участка	Назначение	Площадь участка, га			Вид разрешенного использования сущ./проект	Категория земель сущ./проект.
		всего	в долгоср.	во врем.		
1	2	3	4	5	6	7
<b>5. Янаульское лесничество, Краснокамское сельское уч.лесничество в границах СП Кариевский сельсовет МР Краснокамский район РБ</b>						
02:33:210104:1429:3УЗ	Нефтегазосборный трубопровод от площадки куста скважин №11420 до точки врезки	0.2178	0.0000	0.2178	Для сельскохозяйственного производства/ Строительство, эксплуатация и реконструкция линейных объектов	Земли лесного фонда
02:33:070701:3У1	Нефтегазосборный трубопровод от площадки куста скважин №11420 до точки врезки	0.0031	0.0000	0.0031	Не установлен/ Строительство, эксплуатация и реконструкция линейных объектов	Земли лесного фонда
02:33:070701:469:3У2	Нефтегазосборный трубопровод от площадки куста скважин №11420 до точки врезки	0.2713	0.0000	0.2713	Для выращивания сельскохозяйственных культур/ Строительство, эксплуатация и реконструкция линейных объектов	Земли лесного фонда
<b>Итого по Янаульскому лесничеству, Краснокамскому сельскому уч.лесничеству в границах СП Кариевский сельсовет МР Краснокамский район РБ :</b>		<b>0.4922</b>	<b>0.0000</b>	<b>0.4922</b>		
<b>6. СП Арлановский сельсовет МР Краснокамский район РБ</b>						
02:33:070702:3У1	Нефтегазосборный трубопровод от площадки куста скважин №11420 до точки врезки	0.0003	0.0000	0.0003	Не установлен/ Недропользование	Не установлена/ Не устанавливается
02:33:070701:3У2	Нефтегазосборный трубопровод от площадки куста скважин №11420 до точки врезки	0.0279	0.0000	0.0279	Не установлен/ Недропользование	Не установлена/ Не устанавливается
<b>Итого по СП Арлановский сельсовет МР Краснокамский район РБ:</b>		<b>0.0282</b>	<b>0.0000</b>	<b>0.0282</b>		
<b>7. Из земельных участков ранее предоставленных ПАО АНК «Башнефть»</b>						
из 02:33:000000:264 (02:33:070701:338)	Нефтегазосборный трубопровод от площадки куста скважин №11420 до точки врезки	0.0175	0.0000	0.0175	Для размещения подъездных дорог к объектам нефтедобычи ОАО АНК "Башнефть"/ не устанавливается	Земли промышленности*/ не устанавливается
из 02:33:000000:249 (02:33:210104:179)	Нефтегазосборный трубопровод от площадки куста скважин №11420 до точки врезки	0.0177	0.0000	0.0177	Для размещения подъездных дорог к объектам нефтедобычи ОАО АНК "Башнефть"/ не устанавливается	Земли промышленности*/ не устанавливается
<b>Итого из земельных участков ранее предоставленных ПАО АНК «Башнефть»</b>		<b>0.0352</b>	<b>0.0000</b>	<b>0.0352</b>		
<b>Всего по проекту:</b>		<b>9.7390</b>	<b>1.8607</b>	<b>7.8783</b>		
* - Земли промышленности, энергетики, транспорта, связи, радиовещания, телевидения, информатики, земли для обеспечения космической деятельности, земли обороны, безопасности и земли иного специального назначения						

Площади формируемых земельных участков могут быть уточнены при проведении кадастровых работ, в соответствии с Федеральным законом № 221-ФЗ от 24.07.2007 «Об особенностях уточнения местоположения границ земельных участков при выполнении комплексных кадастровых работ».

201222-П-112.000.000-ПМУ-01-ТЧ-001

Лист

5

3348X09

Взам. инв. №

Подп. и дата

Инв. № подл.

Изм. Кол.уч Лист № док. Подп Дата

В соответствии с п.2 ст.78 Земельного кодекса РФ, использование земель сельскохозяйственного назначения или земельных участков в составе таких земель, предоставляемых на период осуществления строительства дорог, линий электропередачи, линий связи (в том числе линейно-кабельных сооружений), нефтепроводов, газопроводов и иных трубопроводов, осуществляется при наличии утвержденного проекта рекультивации таких земель для нужд сельского хозяйства без перевода земель сельскохозяйственного назначения в земли иных категорий.

В случае затрагивания интересов одного собственника, получить письменное согласие землевладельца в соответствии со ст. 11.2 Земельного кодекса РФ.

Координаты поворотных точек образуемых земельных участков указаны в таблице 2.

Таблица 2 - Координаты поворотных точек земельных участков

<b>02:33:070702:710:3У1</b>		
N	X	Y
1	1249630.46	800140.07
2	1249516.54	800135.62
3	1249514.30	800143.10
4	1249500.96	800186.07
5	1249626.23	800224.38
6	1249650.21	800146.12
<b>02:33:070702:710:3У2</b>		
N	X	Y
7	1249626.23	800224.38
8	1249500.96	800186.07
9	1249500.87	800186.34
10	1249496.99	800198.06
11	1249512.12	800202.83
12	1249535.86	800210.09
13	1249622.44	800236.76
<b>02:33:070702:710:3У3</b>		
N	X	Y
14	1249503.19	800148.78
15	1249498.44	800164.31
16	1249506.08	800166.63
17	1249510.83	800151.99
18	1249503.14	800150.02
<b>02:33:070702:710:3У4</b>		
N	X	Y
19	1249503.19	800148.78
20	1249503.23	800147.85
21	1249497.84	800146.15
22	1249496.47	800148.38
23	1249493.98	800148.24
24	1249489.75	800161.67
25	1249498.44	800164.31

<b>02:33:070702:710:3У5</b>		
N	X	Y
26	1249498.44	800164.31
27	1249489.75	800161.67
28	1249493.98	800148.24
29	1249496.47	800148.38
30	1249497.84	800146.15
31	1249503.23	800147.85
32	1249503.19	800148.78
33	1249507.33	800135.25
34	1249481.05	800134.23
35	1249471.48	800164.17
36	1249496.30	800171.34
<b>02:33:070701:468:3У1</b>		
N	X	Y
37	1250018.60	800212.19
38	1250012.47	800215.87
39	1249785.72	800146.14
40	1249674.13	800141.78
41	1250014.21	800246.27
42	1250015.45	800241.31
43	1250016.21	800232.05
44	1250017.41	800220.94
<b>02:33:070702:710:3У6</b>		
N	X	Y
45	1249516.54	800135.62
46	1249507.33	800135.25
47	1249503.19	800148.78
48	1249503.14	800150.02
49	1249510.83	800151.99
50	1249506.08	800166.62
51	1249498.44	800164.31
52	1249496.30	800171.34
53	1249504.77	800173.78
54	1249514.30	800143.10

<b>02:33:070702:710:3У7</b>		
N	X	Y
55	1249605.90	800231.66
56	1249540.69	800211.57
57	1249538.81	800217.66
58	1249501.62	800206.19
59	1249460.21	800174.18
60	1249423.23	800163.32
61	1249420.87	800170.97
62	1249455.99	800181.76
63	1249497.89	800213.84
64	1249602.14	800245.92
<b>02:33:070701:468:3У1</b>		
N	X	Y
65	1250320.90	800333.74
66	1250302.78	800299.23
67	1250204.81	800268.81
68	1250161.62	800279.97
69	1250037.74	800200.70
70	1250032.77	800203.69
71	1250016.89	800247.09
72	1250020.08	800248.07
73	1250036.51	800234.80
74	1250156.46	800310.58
75	1250203.38	800299.07
76	1250282.74	800323.34
77	1250293.53	800343.95

3348Х0А

Взам. инв. №

Подп. и дата

Инв. № подл.

201222-П-112.000.000-ПМУ-01-ТЧ-001

Лист

6

Изм. Кол.уч Лист № док. Подп Дата

<b>02:33:070701:469:3Y1</b>		
N	X	Y
78	1250573.00	800581.46
79	1250391.29	800467.89
80	1250323.70	800339.09
81	1250296.33	800349.30
82	1250369.36	800488.86
83	1250578.67	800619.47
84	1250579.13	800617.95
85	1250579.09	800614.98
86	1250578.45	800610.96
87	1250576.14	800601.54
88	1250573.91	800593.22
89	1250573.34	800590.58
90	1250573.12	800588.42
91	1250573.01	800585.93
92	1250572.98	800583.36
<b>02:33:070702:635:3Y1</b>		
N	X	Y
93	1249610.19	800125.36
94	1249527.21	800099.99
95	1249516.54	800135.62
96	1249630.46	800140.07
97	1249607.77	800133.12
<b>02:33:070702:635:3Y2</b>		
N	X	Y
98	1249601.28	800071.25
99	1249602.38	800073.82
100	1249597.90	800072.45
101	1249597.04	800075.15
102	1249594.95	800082.00
103	1249588.27	800079.96
104	1249584.94	800078.94
105	1249583.27	800078.43
106	1249581.60	800077.92
107	1249580.95	800077.72
108	1249580.31	800077.53
109	1249579.02	800077.13
110	1249576.44	800076.34
111	1249575.39	800076.03
112	1249569.33	800095.92
113	1249566.10	800105.47
114	1249565.86	800106.14
115	1249556.24	800103.20
116	1249528.92	800094.81
117	1249527.41	800099.31
118	1249527.21	800099.99
119	1249610.19	800125.36
120	1249617.33	800102.46
121	1249617.02	800103.12
122	1249624.63	800078.26

<b>02:33:070702:635:3Y3</b>		
N	X	Y
123	1249601.28	800071.25
124	1249598.54	800070.42
125	1249597.90	800072.45
126	1249602.38	800073.82
<b>02:33:070702:635:3Y4</b>		
N	X	Y
127	1249674.13	800141.78
128	1249785.72	800146.14
129	1249619.50	800095.02
130	1249617.02	800103.12
131	1249617.33	800102.46
132	1249611.11	800122.41
<b>02:33:070702:635:3Y5</b>		
N	X	Y
133	1249527.21	800099.99
134	1249527.41	800099.31
135	1249528.92	800094.81
136	1249556.24	800103.20
137	1249565.86	800106.14
138	1249566.10	800105.47
139	1249569.33	800095.92
140	1249573.88	800080.99
141	1249519.64	800064.31
142	1249500.46	800090.27
143	1249495.30	800089.66
144	1249481.05	800134.23
145	1249507.33	800135.25
146	1249518.89	800097.44
<b>02:33:070702:635:3Y6</b>		
N	X	Y
147	1249527.21	800099.99
148	1249518.89	800097.44
149	1249507.33	800135.25
150	1249516.54	800135.62
<b>02:33:000000:220:3Y1</b>		
N	X	Y
151	1249519.64	800064.31
152	1249504.86	800059.77
153	1249495.30	800089.66
154	1249500.46	800090.27

<b>02:33:210104:1429:3Y1</b>		
N	X	Y
155	1251856.47	800429.91
156	1251855.66	800425.42
157	1251928.60	800408.09
158	1251936.15	800412.20
159	1251942.25	800410.44
160	1251937.55	800381.60
161	1251931.60	800382.34
162	1251926.19	800388.56
163	1251869.04	800401.38
164	1251865.19	800400.28
165	1251864.09	800396.65
166	1251848.66	800400.11
167	1251848.43	800398.93
168	1251823.25	800404.26
169	1251830.43	800435.95
<b>02:33:210104:1429:3Y2</b>		
N	X	Y
170	1250817.02	800634.48
171	1250812.52	800648.42
172	1250813.33	800653.12
173	1250817.14	800662.53
174	1251200.64	800642.79
175	1251318.99	800564.78
176	1251447.15	800631.19
177	1251776.30	800455.06
178	1251886.12	800429.77
179	1251883.59	800418.79
180	1251855.66	800425.42
181	1251856.47	800429.91
182	1251830.43	800435.95
183	1251825.61	800414.68
184	1251766.28	800428.02
185	1251446.81	800598.50
186	1251317.85	800531.67
187	1251190.29	800614.96
<b>02:33:210104:1429:3Y3</b>		
N	X	Y
188	1250810.80	800662.86
189	1250807.54	800654.78
190	1250806.38	800647.89
191	1250810.60	800634.82
192	1250787.37	800636.03
193	1250782.72	800636.22
194	1250775.76	800636.28
195	1250739.47	800635.02
196	1250739.46	800635.39
197	1250737.36	800640.08
198	1250735.13	800644.68
199	1250732.86	800649.14
200	1250725.68	800662.94
201	1250774.14	800664.26
202	1250780.81	800664.26
203	1250787.48	800664.06

Взам. инв. №

Подп. и дата

Инв. № подл.

201222-П-112.000.000-ПМУ-01-ТЧ-001

Лист

7

Изм. Кол.уч Лист № док. Подп Дата

02:33:210104:1429:3Y3		
N	X	Y
204	1250739.47	800635.02
205	1250673.44	800632.74
206	1250668.11	800656.74
207	1250668.11	800661.38
208	1250725.68	800662.94
209	1250732.86	800649.14
210	1250735.13	800644.68
211	1250737.36	800640.08
212	1250739.46	800635.39
02:33:070701:3Y1		
N	X	Y
213	1250650.12	800660.89
214	1250668.11	800661.38
215	1250668.11	800656.74
216	1250673.44	800632.74
217	1250663.41	800632.40
218	1250663.41	800632.40
219	1250662.33	800632.36
220	1250649.03	800660.86
221	1250650.12	800660.89

02:33:070701:469:3Y2		
N	X	Y
222	1250578.67	800619.47
223	1250644.82	800660.75
224	1250649.03	800660.86
225	1250662.33	800632.36
226	1250662.33	800632.36
227	1250653.97	800632.07
228	1250573.00	800581.46
229	1250572.98	800583.36
230	1250573.01	800585.93
231	1250573.12	800588.42
232	1250573.34	800590.58
233	1250573.91	800593.22
234	1250576.14	800601.54
235	1250578.45	800610.96
236	1250579.09	800614.98
237	1250579.13	800617.95

02:33:070702:3Y1		
N	X	Y
238	1250032.77	800203.69
239	1250018.70	800212.13
240	1250017.50	800220.95
241	1250016.30	800232.06
242	1250015.54	800241.32
243	1250014.30	800246.29
244	1250016.89	800247.09
02:33:0701:3Y2		
N	X	Y
245	1250018.70	800212.13
246	1250018.60	800212.19
247	1250017.41	800220.94
248	1250016.21	800232.05
249	1250015.45	800241.31
250	1250014.21	800246.27
251	1250014.30	800246.29
252	1250015.54	800241.32
253	1250016.30	800232.06
254	1250017.50	800220.95

Таблица 3 – Сводные сведения о территории проекта межевания

Наименование показателей	Ед.изм.	Количество
Площадь разработки проекта межевания территории всего, в т. ч.:	га	9,7390
Аренда, Мавлявиев Альфрит Рафкатович в границах СП Арлановский сельсовет МР Краснокамский район РБ	га	4,3435
Аренда, Муртазин Ринат Григорьевич из собственности ООО "АльфаИнвест" в границах СП Арлановский сельсовет МР Краснокамский район РБ	га	1,1250
Аренда, Семенов Евгений Алексеевич в границах СП Арлановский сельсовет МР Краснокамский район РБ	га	0,0315
Аренда, Российская Федерация в границах СП Кариевский сельсовет МР Краснокамский район РБ	га	3,6234
Янаульское лесничество, Краснокамское сельское уч.лесничество в границах СП Кариевский сельсовет МР Краснокамский район РБ	га	0,4922
СП Арлановский сельсовет МР Краснокамский район РБ	га	0,0282
Из земельных участков ранее предоставленных ПАО АНК «Башнефть»	га	0,0352

#### 4 Перечень и сведения об образуемых земельных участках, отнесенных к территориям общего пользования

Образование земельных участков, отнесенных к территориям общего пользования или имуществу общего пользования, в том числе в отношении которых предполагаются резервирование или изъятие для государственных или муниципальных нужд данным проектом не предусмотрено.

3348X0C



Взам. инв. №

Подп. и дата

Инв. № подл.

201222-П-112.000.000-ПМУ-01-ТЧ-001

Лист

8

Изм. Кол.уч Лист № док. Подп Дата

## 5 Краткое обоснование заявленных целей, местоположение, использование участка лесного фонда

Таблица 4 – Распределение земель

Общая площадь, га	в том числе									
	лесные земли					нелесные земли				
	занятые лесными насаждениями - всего	в том числе покрытые ЛК	лесные питомники, плантации	не занятые лесными насаждениями	итого	дороги	просеки	пастбище	другие	итого
0,4922	0,4922	-	-	-	0,4922	-	-	-	-	-

Таблица 5 – Характеристика насаждений проектируемых лесных участков

Участковое лесничество	Номер квартала	Номер выдела	Состав насаждения или характеристика лесного участка при отсутствии насаждения	Площадь (га)/запас древесины при наличии (куб. м)	в том числе по группам возраста древостоя (га/куб. м)					
					молодняки	средне-возрастные	приспевающие	спелые и перестойные		
02:33:210104:1429:3У3										
Нефтегазосборный трубопровод от площадки куста скважин №11420 до точки врезки										
Краснокамское сельское	31	3	10ОЛС+ИВ+Б	0,2178/15		0,2178/15				
Итого				0,2178/15		0,2178/15				
02:33:070701:3У1										
Нефтегазосборный трубопровод от площадки куста скважин №11420 до точки врезки										
Краснокамское сельское	31	3	10ОЛС+ИВ+Б	0,0031/0		0,0031/0				
Итого				0,0031/0		0,0031/0				
02:33:070701:469:3У2										
Нефтегазосборный трубопровод от площадки куста скважин №11420 до точки врезки										
Краснокамское сельское	31	3	10ОЛС+ИВ+Б	0,2713/19		0,2713/19				
Итого				0,2713/19		0,2713/19				
<b>ВСЕГО</b>				<b>0,4922/34</b>		<b>0,4922/34</b>				

Таблица 6 - Средние таксационные показатели насаждений проектируемого лесного участка

Кв. (выдел)	Целевое назначение лесов	Хозяйство, преобладающая порода	Состав насаждений	Возраст	Бонитет	Полнота	Средний запас древесины (куб. м/га)			
							молодняки	средне-возрастные	приспевающие	спелые и перестойные
31/3	Защитные	мягколиственные (ОЛС)	10ОЛС+ИВ+Б	30	3	0,6	-	70	-	-

Вид использования лесов:

- Строительство, реконструкция, эксплуатация линейных объектов

Целевое назначение лесов (категория защитности):

- Защитные леса (леса расположенные в пустынных, полупустынных, лесостепных, лесотундровых зонах, степях, горах) – Янаульское лесничество, Краснокамское сельское участковое лесничество кв. № 31.

Цель предоставления лесного участка – в аренду в целях строительства, реконструкции, эксплуатации линейных объектов «Проект строительства скважин кустовой площадки №11420 Арланского нефтяного месторождения с обустройством линейных коммуникаций для кустовой площадки №11420 Арланского нефтяного месторождения» разработаны ООО «РН-БашНИПинетфть»).

Взам. инв. №

Подп. и дата

Инв. № подл.

201222-П-112.000.000-ПМУ-01-ТЧ-001

Лист

9

Изм. Кол.уч Лист № док. Подп Дата



Таблица 7 – Виды и объемы использования лесов на проектируемом лесном участке

Целевое назначение лесов	Хозяйство (хвойное, твердолиственное, мягколиственные)	Площадь (га)	Единица измерения	Объемы использования лесов (изъятия лесных ресурсов)
Защитные леса	Мягколиственное	0,4922	га/куб.м	34

### 6 Сведения об обременениях проектируемого лесного участка

По данным государственного лесного реестра Янаульское лесничество, Краснокамское сельское участковое лесничества не имеет обременений.

### 7 Сведения об ограничениях использования лесов

С учетом целевого назначения и правового режима лесов, установленного лесным законодательством Российской Федерации, лесохозяйственным регламентом Янаульского лесничества на запрашиваемом участке существуют следующие ограничения:

Таблица 8 - Ограничения по видам целевого назначения лесов

№п/п	Целевое назначение лесов	Ограничения использованию лесов
1	Защитные леса	<p>В защитных лесах запрещается осуществление деятельности, несовместимой с их целевым назначением и полезными функциями (ч. 6, ст. 111 ЛК РФ).</p> <p>В защитных лесах сплошные рубки осуществляются в случаях:</p> <ul style="list-style-type: none"> <li>- строительство, реконструкция, эксплуатация объектов с целью осуществления работ по геологическому изучению недр; разработки месторождений полезных ископаемых; использования водохранилищ и иных искусственных водных объектов, а также гидротехнических сооружений и специализированных портов; использования линий электропередачи, линий связи, дорог, трубопроводов и других линейных объектов</li> </ul> <p>Создание лесоперерабатывающей инфраструктуры запрещается в защитных лесах, а также в иных предусмотренных настоящим Кодексом, другими федеральными законами случаях (часть 2 ст.14 ЛК РФ).</p> <p>При проведении выборочных рубок спелых и перестойных лесных насаждений в рубку назначаются деревья и кустарники в следующей очередности: погибшие и поврежденные, ослабленные, наиболее старые, перестойные в смешанных насаждениях менее долговечных пород и генераций, перестойные и спелые деревья других пород, утрачивающие жизнеспособность, устойчивость, способность выполнять полезные целевые функции.</p> <p>Выборочные рубки и сплошные рубки деревьев, кустарников, лиан, в том числе в охранных зонах и санитарно-защитных зонах, предназначенных для обеспечения безопасности граждан и создания необходимых условий для эксплуатации соответствующих объектов (части 5 ст.21 ЛК РФ) в целях (в том числе в целях проведения аварийно-спасательных работ):</p> <ol style="list-style-type: none"> <li>1) осуществления работ по геологическому изучению недр;</li> <li>2) разработки месторождений полезных ископаемых;</li> <li>3) использования водохранилищ и иных искусственных водных объектов, а также гидротехнических сооружений и специализированных портов;</li> <li>4) использования линий электропередачи, линий связи, дорог, трубопроводов и других линейных объектов, а также сооружений,</li> </ol>

Взам. инв. №

Подп. и дата

Инв. № подл.

201222-П-112.000.000-ПМУ-01-ТЧ-001

Лист

10

Изм.	Кол.уч	Лист	№ док.	Подп	Дата

3348X0E



№п/п	Целевое назначение лесов	Ограничения использованию лесов
		<p>являющихся неотъемлемой технологической частью указанных объектов (далее – линейные объекты)</p> <p>допускаются в случаях, если строительство, реконструкция, эксплуатация объектов, не связанных с созданием лесной инфраструктуры, для вышеуказанных целей, не запрещены или не ограничены в соответствии с законодательством Российской Федерации (часть 5.1 ст.21 ЛК РФ)</p> <p>Для строительства, реконструкции, эксплуатации линейных объектов допускаются выборочные рубки и сплошные рубки для создания просек шириной, определенной в соответствии с требованиями соответствующих нормативных правовых актов, если строительство, реконструкция, эксплуатация линейных объектов или такие рубки не запрещены статьями 110-119 Лесного кодекса Российской Федерации.</p> <p>Использование лесов, расположенных в водоохраных зонах, лесов, выполняющих функции защиты природных и иных объектов, ценных лесов и лесов, расположенных на особо защитных участках лесов, в целях создания лесных плантаций не допускается.</p> <p>В соответствии со ст. 29 ЛК РФ:</p> <ul style="list-style-type: none"> <li>- для заготовки древесины предоставляются в первую очередь погибшие, поврежденные и перестойные лесные насаждения;</li> <li>- запрещается заготовка древесины в объеме, превышающем расчетную лесосеку (допустимый объем изъятия древесины), а также с нарушением возрастов рубок;</li> <li>- запрещается рубка деревьев и кустарников, заготовка древесины которых не допускается приказом Рослесхоза от 05.12.2011 г. № 513;</li> <li>- граждане, юридические лица осуществляют заготовку древесины на основании договоров аренды лесных участков;</li> <li>- в случае если федеральными законами допускается заготовка древесины федеральными государственными учреждениями, лесные участки, находящиеся в государственной собственности, могут предоставляться этим учреждениям для указанной цели в постоянное (бессрочное) пользование (ч. 8.1 ст.29 ЛК РФ);</li> <li>- в исключительных случаях, предусмотренных законами субъектов Российской Федерации, допускается осуществление заготовки древесины для обеспечения государственных нужд или муниципальных нужд на основании договоров купли-продажи лесных насаждений (ч. 8.2 ст.29 ЛК РФ);</li> </ul> <p>Осуществление сплошных рубок на лесных участках, предоставленных для заготовки древесины, допускается только при условии воспроизводства лесов на указанных лесных участках (ч. 5 ст. 17 ЛК РФ).</p>

3348X0F



Взам. инв. №	Подп. и дата	Инв. № подл.
--------------	--------------	--------------

						201222-П-112.000.000-ПМУ-01-ТЧ-001	Лист
Изм.	Кол.уч	Лист	№ док.	Подп	Дата		11

Таблица 9 - Ограничения по видам использования лесов

Виды разрешенного использования лесов	Ограничения использования лесов
Строительство, реконструкция, эксплуатация линейных объектов	<p>Правила использования лесов для строительства, реконструкции, эксплуатации линейных объектов (п. 15 приказа Минприроды России от 10.07.2020 г. № 434).</p> <p>Не допускается:</p> <ul style="list-style-type: none"> <li>- повреждение лесных насаждений, растительного покрова и почв за пределами земель, на которых осуществляется использование лесов, и охранной зоны линейных объектов;</li> <li>- захламливание территорий, прилегающих к землям, на которых осуществляется использование лесов, строительным и бытовым мусором, отходами древесины;</li> <li>- загрязнение земель, на которых осуществляется использование лесов, и территорий, прилегающих к землям, на которых осуществляется использование лесов, химическими и радиоактивными веществами;</li> </ul> <p>проезд транспортных средств, механизмов по произвольным, неустановленным маршрутам.</p>

### 8 Сведения о наличии зданий, сооружений, объектов, связанных с созданием лесной инфраструктуры и объектов, не связанных с созданием лесной инфраструктуры на проектируемом лесном участке

Таблица 10 - Сведения о наличии зданий, сооружений, объектов, связанных с созданием лесной инфраструктуры и объектов, не связанных с созданием лесной инфраструктуры на проектируемом лесном участке

№п/п	Участковое лесничество/урочище (при наличии)	Номер квартала	Номер выдела	Площадь объекта (га)	Наименование объекта
-	-	-	-	-	-

### 9 Сведения о наличии на проектируемом лесном участке особо защитных участков лесов, особо охраняемых природных территорий, зон с особыми условиями использования территорий

Согласно данным государственного лесного реестра на проектируемом лесном участке не имеются особо защитные участки лесов (ОЗУ), особо охраняемых природных территории (ООПТ), зон с особыми условиями использования территорий не существует.

Таблица 11

№ п/п	Наименование участкового лесничества/урочища (при наличии)	Номер квартала	Номер выдела	Виды ОЗУ	Общая площадь, га
-	-	-	-	-	-

### 10 Проектирование вида использования лесов лесного участка

Согласно лесохозяйственному регламенту Янаульское лесничество, Краснокамское сельское участкового лесничества квартал № 31 (часть выдела №3), в границах которого расположен проектируемый лесной участок, относится к зоне планируемого освоения лесов: Строительство, реконструкция, эксплуатация линейных объектов. «Проект строительства скважин кустовой площадки №11420 Арланского нефтяного месторождения с обустройством линейных коммуникаций для кустовой площадки №11420 Арланского нефтяного месторождения» разработаны ООО «РН-БашНИПинефть».

Количественные и качественные характеристики лесных участков см. приложение А.

Выписки из государственного лесного реестра см. приложение Б 201222-П-112.000.000-ПМУ-01-ТЧ-001.

Взам. инв. №

Подп. и дата

Инв. № подл.

201222-П-112.000.000-ПМУ-01-ТЧ-001

Лист

12

Изм.	Кол.уч	Лист	№ док.	Подп	Дата

3348X0G





## 11 Перечень нормативно-технической документации

- 1 Градостроительный Кодекс Российской Федерации
- 2 Земельный Кодекс Российской Федерации
- 3 Лесной кодекс Российской Федерации
- 4 Водный Кодекс Российской Федерации
- 5 Федеральный Закон № 7-ФЗ «Об охране окружающей среды»
- 6 Федеральный Закон № 261-ФЗ от 11.11.2009 г. «Об энергоэффективности»
- 7 Федеральный закон Российской Федерации № 73-ФЗ «Об объектах культурного наследия народов Российской Федерации»
- 8 Федеральный закон Российской Федерации от 04.05.1999 № 96-ФЗ «Об охране атмосферного воздуха»
- 9 Постановления Правительства РФ от 16 февраля 2008 г. № 87 «О составе разделов проектной документации и требования к их содержанию»
- 10 Постановления Госстроя РФ от 27.02.2003 г. № 27 «Об утверждении инструкции о порядке разработки, согласования, экспертизы и утверждения градостроительной документации» (в части, не противоречащей Градостроительному Кодексу РФ)
- 11 «Положения о составе и содержании проектов планировки территории, предусматривающих размещение одного или нескольких линейных объектов», утвержденного постановлением Правительства Российской Федерации №564 от 12.05.2017г.
- 12 Постановление Правительства РФ от 31.03.2017 N 402 «Об утверждении Правил выполнения инженерных изысканий, необходимых для подготовки документации по планировке территории, перечня видов инженерных изысканий, необходимых для подготовки документации по планировке территории, и о внесении изменений в постановление Правительства Российской Федерации от 19 января 2006 г. N 20»
- 13 Приказ Минфина России от 05.11.2015 N 171н «Об утверждении Перечня элементов планировочной структуры, элементов улично-дорожной сети, элементов объектов адресации, типов зданий (сооружений), помещений, используемых в качестве реквизитов адреса, и Правил сокращенного наименования адресообразующих элементов»
- 14 Нормы отвода земель для размещения автомобильных дорог и (или) объектов дорожного сервиса, утвержденные постановлением Правительства Российской Федерации №717 от 02.09.2009г.
- 15 «Правила охраны магистральных трубопроводов» утвержденные Минтопэнерго РФ 29.04.1992г.
- 16 СНиП 23-01-99 «Строительная климатология»
- 17 СНиП 2.05.02-85 «Автомобильные дороги»
- 18 ГОСТ 17.5.3.04-83 Охрана природы. Земли. Общие требования к рекультивации земель
- 19 ГОСТ 17.4.3.04-85 Охрана природы. Почвы. Общие требования к контролю и охране от загрязнения
- 20 ГОСТ 17.2.1.03-84 Охрана природы. Атмосфера. Термины и определения контроля загрязнения
- 21 РД 39-132-94 «Правила по эксплуатации, ревизии, ремонту и отбраковке нефтепромысловых трубопроводов»
- 22 Нормы отвода земель для электрических сетей напряжением 0,38 - 750 кВ
- 23 Методические указания по проектированию, строительству и эксплуатации сельских электрических сетей «Об укрупненных величинах площадей отвода земли под опоры ВЛ 6-10 кВ»
- 24 Нормы отвода земель для магистральных трубопроводов СН 452-73
- 25 Нормы отвода земель для магистральных водоводов и канализационных коллекторов СН 456-73
- 26 Нормы отвода земель для нефтяных и газовых скважин СН 459-74
- 27 СП 18.13330.2011 «Генеральные планы промышленных предприятий. Актуализированная редакция СНиП II-89-80\*»
- 28 СП 4.13130.2013 «Системы противопожарной защиты. Ограничение распространения пожара на объектах защиты. Требования к объемно-планировочным решениям».

3348X0H	Взам. инв. №	
	Подп. и дата	
Инв. № подл.		

							201222-П-112.000.000-ПМУ-01-ТЧ-001	Лист
Изм.	Кол.уч	Лист	№ док.	Подп	Дата			13

## 12 Перечень используемых сокращений

Сокращения слов и словосочетаний	
Сокращение	Слово/словосочетание
1	2
линейный объект	«Проект строительства скважин кустовой площадки №11420 Арланского нефтяного месторождения с обустройством линейных коммуникаций для кустовой площадки №11420 Арланского нефтяного месторождения»
АНК	акционерная нефтяная компания
га	гектар
ООО	общество с ограниченной ответственностью
п.	поселок
ПАО	публичное акционерное общество
СП	сельское поселение
СН	строительные нормы
сущ.	существующий

3348X01

Инва. № подл.	Подп. и дата	Взам. инв. №

Изм.	Кол.уч	Лист	№ док.	Подп	Дата	201222-П-112.000.000-ПМУ-01-ТЧ-001	Лист
							14

## Приложение А

### Количественные и качественные характеристики лесных участков

#### Схема расположения и границы лесного участка

Лесничество: Янаульское  
 Участковое лесничество: Краснокамское сельское  
 квартал № 31 (часть выдела № 3)  
 Площадь – 0,4922 га  
 Масштаб 1: 2000

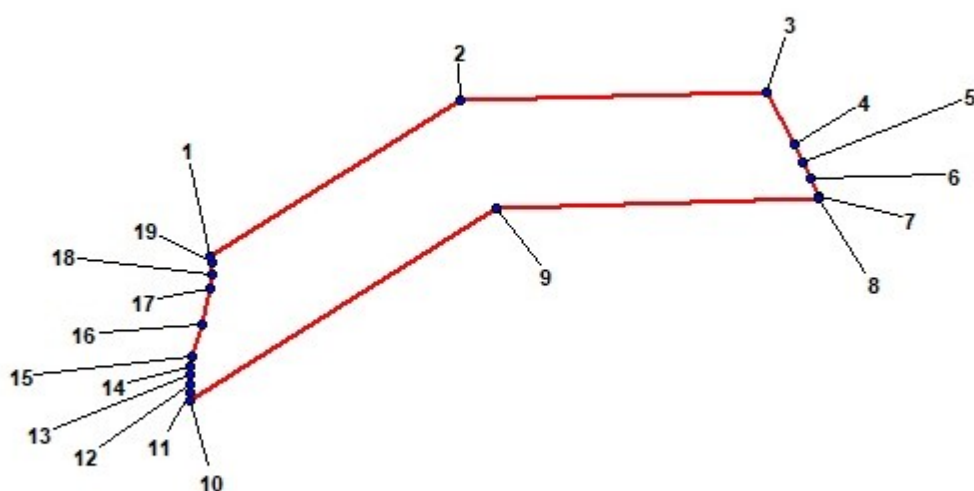

Инв. № подл.	Подп. и дата	Взам. инв. №

3348X0J



Изм.	Кол.уч	Лист	№ док.	Подп	Дата				

201222-П-112.000.000-ПМУ-01-ТЧ-001

Лист

15

## Схема расположения и границы лесного участка

Субъект Российской Федерации  
Муниципальное образование  
Категория земель  
Лесничество (лесопарк)  
Участковое лесничество  
Квартал/ Лесотаксационный выдел  
Вид использования лесов

Республика Башкортостан  
Янаульский район  
Земли лесного фонда  
Янаульское  
Краснокамское сельское  
Кв.№ 31 (часть выдела № 3)  
Строительство, реконструкция,  
эксплуатация линейных объектов

Целевое назначение лесов, категория  
защитных лесов

Аренда. Защитные леса (леса расположен-  
ные в пустынных, полупустынных, лесос-  
степных, лесотундровых зонах, степях,  
горах)

Особые отметки  
Масштаб 1:20000

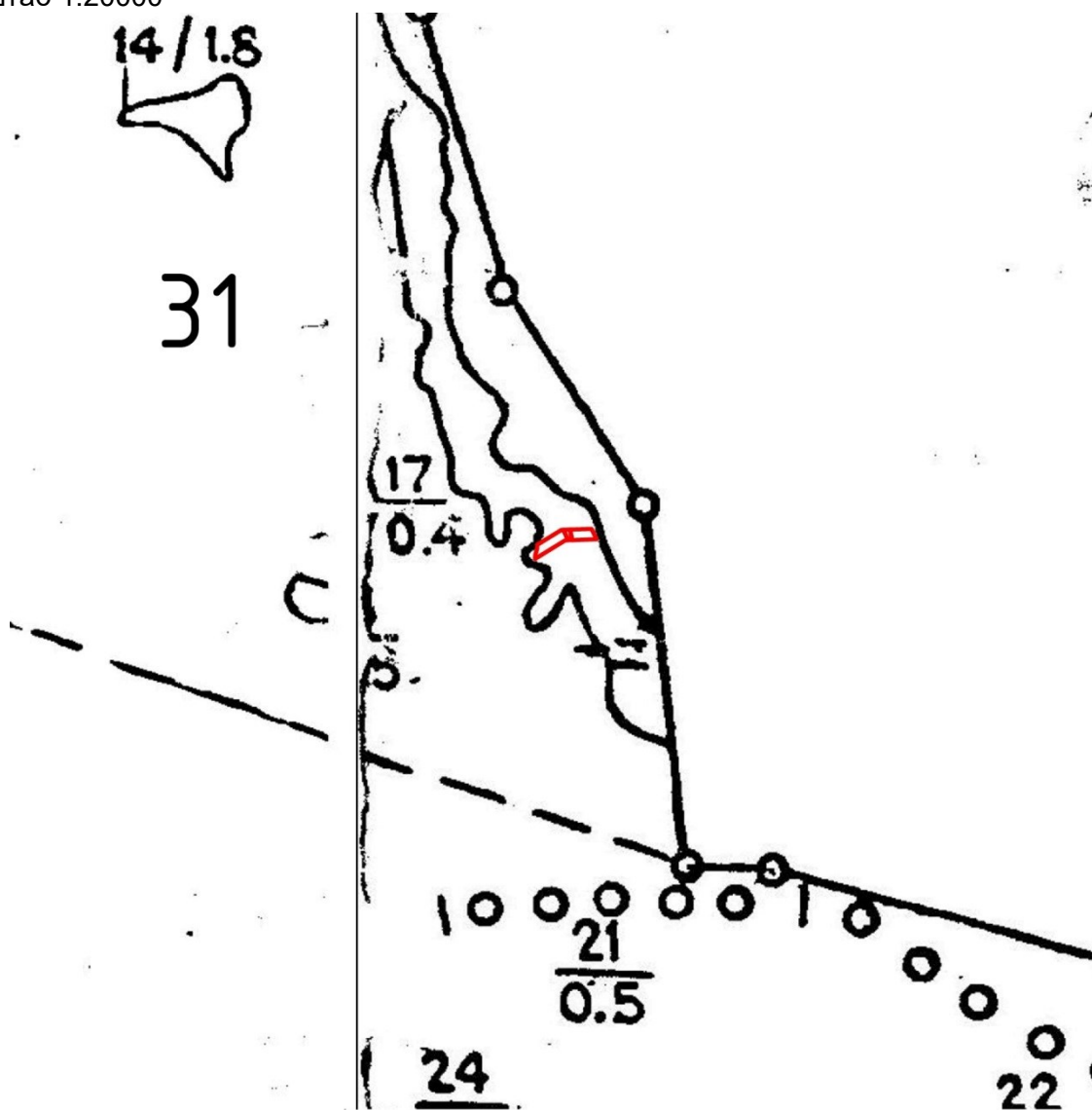

Взам. инв. №

Подп. и дата

Инв. № подл.

Лист

201222-П-112.000.000-ПМУ-01-ТЧ-001

16

Изм.	Кол.уч	Лист	№ док.	Подп	Дата

3348XOK

Таблица геоанных

Точка	Ориентир	Румбы	Длина	X	Y
1	2	СВ: 58° 02' 04"	77.97	1250578.67	800619.47
2	3	СВ: 88° 26' 55"	80.89	1250644.82	800660.75
3	4	ЮВ: 27° 29' 15"	15.56	1250725.68	800662.94
4	5	ЮВ: 26° 58' 29"	5	1250732.86	800649.14
5	6	ЮВ: 25° 51' 48"	5.11	1250735.13	800644.68
6	7	ЮВ: 24° 07' 16"	5.14	1250737.36	800640.08
7	8	ЮВ: 1° 32' 53"	0.37	1250739.46	800635.39
8	9	ЮЗ: 88° 01' 26"	85.55	1250739.47	800635.02
9	10	ЮЗ: 57° 59' 34"	95.49	1250653.97	800632.07
10	11	СЗ: 0° 36' 11"	1.9	1250573	800581.46
11	12	СВ: 0° 40' 08"	2.57	1250572.98	800583.36
12	13	СВ: 2° 31' 46"	2.49	1250573.01	800585.93
13	14	СВ: 5° 48' 56"	2.17	1250573.12	800588.42
14	15	СВ: 12° 11' 01"	2.7	1250573.34	800590.58
15	16	СВ: 15° 00' 15"	8.61	1250573.91	800593.22
16	17	СВ: 13° 46' 42"	9.7	1250576.14	800601.54
17	18	СВ: 9° 02' 45"	4.07	1250578.45	800610.96
18	19	СВ: 0° 46' 18"	2.97	1250579.09	800614.98
19	1	СЗ: 16° 50' 15"	1.59	1250579.13	800617.95

3348X0L



Инва. № подл.	Подп. и дата	Взам. инв. №

Изм.	Кол.уч	Лист	№ док.	Подп	Дата	201222-П-112.000.000-ПМУ-01-ТЧ-001	Лист
							17

**Приложение Б**  
**Выписки из государственного лесного реестра**

**Выписка из государственного лесного реестра № 397 от 29.07.2021 г.**  
**Информация о лесном участке**

Условный номер (при наличии) \_\_\_\_\_

Номер учетной записи \_\_\_\_\_

Кадастровый номер 02:33:000000:304

**ЛЕСНОЙ УЧАСТОК**

**Адрес (местоположение)** Республика Башкортостан, МР Краснокамский район, Янаульское лесничество, Краснокамское сельское участковое лесничество, кв. №31 выдела все.

(указывается субъект Российской Федерации, муниципальное образование, лесничество или лесопарк, квартал и (или) выдел)

**Наименование (реквизиты) юридического лица, фамилия, имя, отчество физического лица, местонахождение (регистрация) правообладателя**

**Назначение лесного участка (вид(ы) использования)**

-заготовка древесины;-заготовка живицы;-заготовка и сбор недревесных лесных ресурсов;-заготовка пищевых лесных ресурсов и сбор лекарственных растений;-осуществление научно-исследовательской деятельности, образовательной деятельности;-осуществление рекреационной деятельности;  
-выращивание лесных плодовых, ягодных, декоративных растений, лекарственных растений;-выращивание посадочного материала лесных растений (саженцев, семян);  
-выполнение работ по геологическому изучению недр, разработка месторождений полезных ископаемых;  
-строительство и эксплуатация водохранилищ и иных искусственных водных объектов, а также гидротехнических сооружений, морских портов, морских терминалов, речных портов, причалов;  
-строительство, реконструкция, эксплуатация линейных объектов;  
-осуществление религиозной деятельности.

**Целевое назначение лесов (категория защитных)** Защитные леса (леса, расположенные в защитных полосах лесов )

**Площадь** 402,0 га

**Документы - основания пользования лесным участком:** \_\_\_\_\_

**Особые отметки:** ОЗУ – Насаждения 5А-5Б бонитетов: кв № 31 выд № 42,44,53, ОЗУ – леса на легкоразвеваемых песках: кв № 31 выд № 46,47,48,49,52,56,57,58,59

Начальник отдела использования и воспроизводства лесов, ведения государственного лесного реестра  
29.07.2021 г.



А.В. Закиров

М.П.

3348XOM	Взам. инв. №	
	Подп. и дата	
Инв. № подл.		

								201222-П-112.000.000-ПМУ-01-ТЧ-001	Лист
Изм.	Кол.уч	Лист	№ док.	Подп	Дата				18

Продолжение приложения Б

**Карта-схема расположения и границы лесного участка**  
**Республика Башкортостан Краснокамский район**

(субъект Российской Федерации, муниципальное образование)

**Лесничество (лесопарк) Янаульское**  
 (название)

**Участковое лесничество Краснокамское сельское кв. ч. 31**  
 (название)

Масштаб 1:25 000

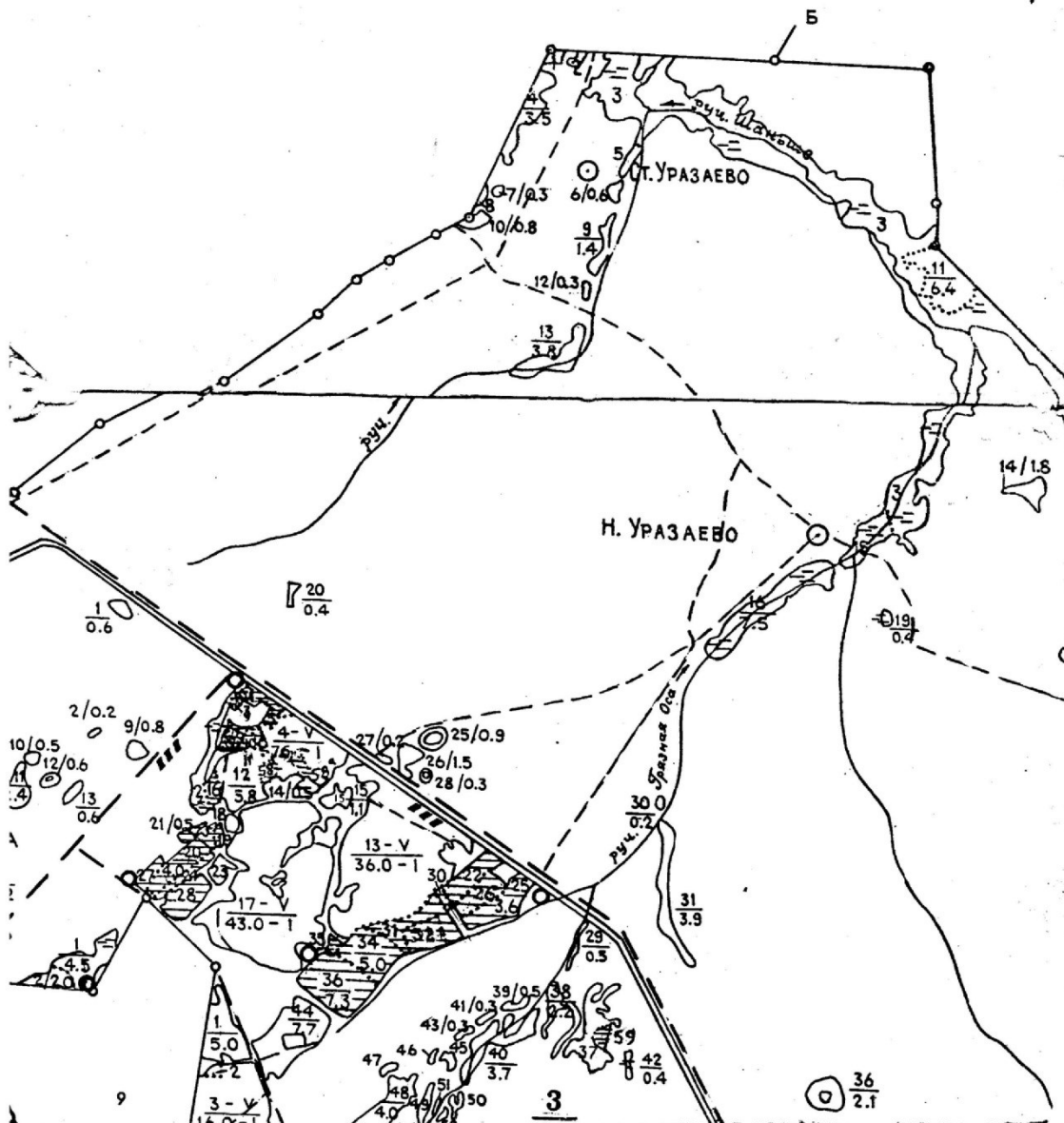

Условные обозначения:

<\*> Для вычерчивания карты-схемы расположения лесного участка используются фрагменты картографических материалов лесоустройства: планшеты масштабom M 1:10000, планы лесных насаждений масштабom M 1:25000, карты-схемы лесничества или лесопарка масштабom M 1:100000.

3348X0N



Взам. инв. №

Подп. и дата

Инв. № подл.

Изм.	Кол.уч	Лист	№ док.	Подп	Дата

201222-П-112.000.000-ПМУ-01-ТЧ-001

Лист

19

Продолжение приложения Б

**Карта-схема расположения и границы лесного участка**  
**Республика Башкортостан Краснокамский район**

(субъект Российской Федерации, муниципальное образование)

**Лесничество (лесопарк) Янаульское**

(название)

**Участковое лесничество Краснокамское сельское кв. ч. 31**

(название)

**Масштаб 1:25 000**

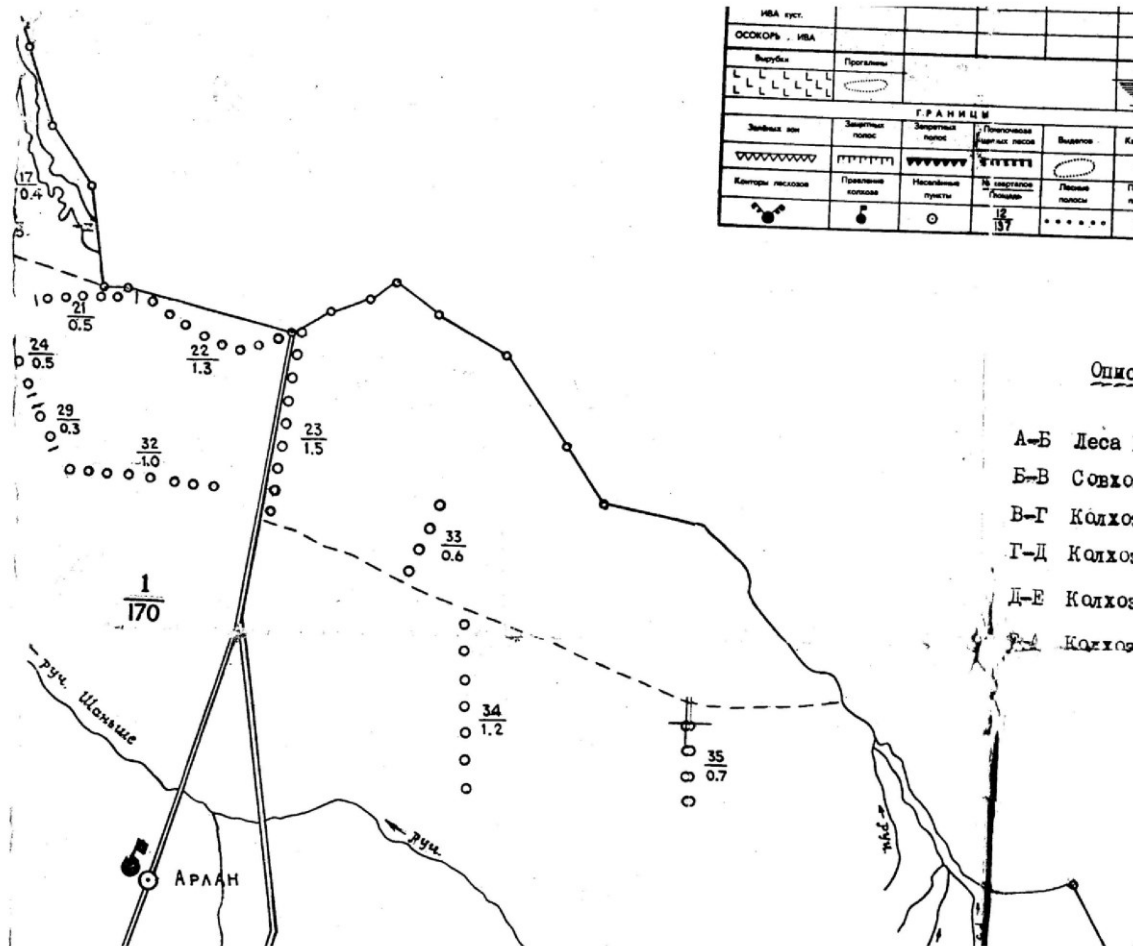

Условные обозначения:

<\*> Для вычерчивания карты-схемы расположения лесного участка используются фрагменты картографических материалов лесоустройства: планшеты масштабom M 1:10000, планы лесных насаждений масштабom M 1:25000, карты-схемы лесничества или лесопарка масштабom M 1:100000.

Инва. № подл.	Подп. и дата	Взам. инв. №

Изм.	Кол.уч	Лист	№ док.	Подп	Дата

201222-П-112.000.000-ПМУ-01-ТЧ-001





Продолжение приложения Б

Лесничество Краснокам.сельс			Категория защитности Другие защитные леса													Квартал 31												
№	Площадь, га	Состав. Подрост, по: Я. Вы-: Эле-: Воз: Вы-: Ди: Кл: Гр: Бо: Тип	Полн: Запас сырораст.	Кл: Запас на выделе, дес. М3	1	2	3	4	5	6	7	8	9	10	11	12	13	14	15	16	17	18	19	20	21	22	23	24
1	,5 6С20С2В	1 19 с ос Б	50	19 28 3 2 1	СН С2	0,5	15	8	5																			
2	,4 100С+В	1 14 ос	30	14 16 3 2 2	СН С2	0,6	10	4	4																			
3	79,0 100ЛС+ИВ+В	1 11 олс	30	11 14 3 2 3	КТ С3	0,6	7	553	553																			
4	3,5 80С2С+Е+В	1 12 ос с	25	12 14 3 2 2	СН С2	0,5	7	25	20 5																			
5	,6 100ЛЧ+В	1 10 олч	35	10 14 4 2 4	КТ С3	0,6	5	3	3																			
6	,6 100ЛЧ+олс	1 10 олч	35	10 14 4 2 4	КТ С3	0,5	4	2	2																			
7	,3 80С2С+Б+Е	1 10 ос с	25	10 12 3 2 3	СН С2	0,5	5	2	2																			
8	,3 100С+С+Е+В	1 12 ос	25	12 12 3 2 2	СН С2	0,6	8	2	2																			
9	1,4 90ЛЧ10ЛС	1 10 олч олс	35	10 14 4 2 4	КТ С3	0,6	5	7	6 1																			
10	,8 100С+В	1 14 ос	30	14 16 3 2 2	СН С2	0,5	8	6	6																			

3348X0P

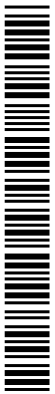

Изм.	Кол.уч	Лист	№ док.	Подп	Дата

201222-П-112.000.000-ПМУ-01-ТЧ-001



## Состав авторского коллектива

Главный инженер проекта

А.М. Мочалов

Начальник отдела

Ведущий инженер

А.Г. Аминова

3348X0R



Инв. № подл.	Подп. и дата	Взам. инв. №

						201222-П-112.000.000-ПМУ-01-ТЧ-001	Лист
Изм.	Кол.уч	Лист	№ док.	Подп	Дата		23

## Лист согласования проекта планировки и проекта межевания территории

пп/п	Наименование органа	Должность, ФИО	Дата, подпись	Примечание

3348X0S



Изм. № подл.	Подп. и дата	Взам. инв. №

							201222-П-112.000.000-ПМУ-01-ТЧ-001	Лист
Изм.	Кол.уч	Лист	№ док.	Подп	Дата			24

3349701

Инд. N подл. Подпись и дата. Взам. инв. N

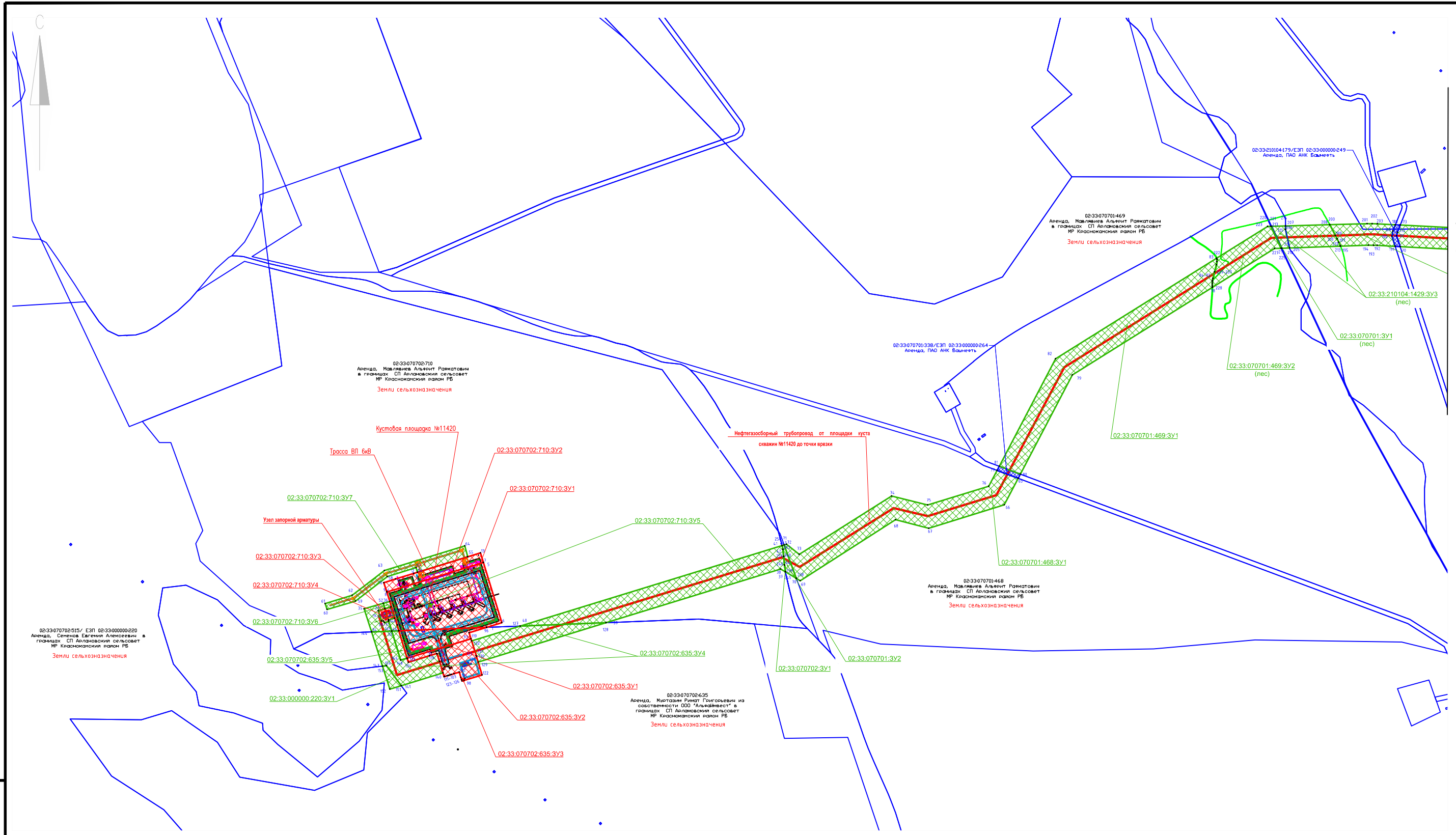

Лист 2

### Условные обозначения

- Границы образуемых земельных участков (долгосрочн.)
- Границы образуемых земельных участков (краткосрочн.)
- Границы земельных участков ПАО АНК "Башнефть"
- Нефтегазосборный трубопровод
- Трасса ВЛ 6кВ, опоры ВЛ
- Границы существующих земельных участков
- :070702:635 - Кадастровый номер земельных участков
- 16 - Номера характерных точек границ зон планируемого размещения объектов
- Границы леса
- :000000:265:3У3 - Условный номер образуемых земельных участков
- :000000:220:3У1 - Условный номер образуемых земельных участков

- 1 Ведомость проектируемых земельных участков см. 201222-П-112.000.000-ПМУ-01-ТЧ-001 таблица 1
- 2 Ведомость координат поворотных точек границ земельных участков см. 201222-П-112.000.000-ПМУ-01-ТЧ-001 таблица 2

						201222-П-112.000.000-ППУ-01-Ч-001			
						«Проект строительства скважин кустовой площадки №11420 Арланского нефтяного месторождения с обустройством линейных коммуникаций для кустовой площадки №11420 Арланского нефтяного месторождения»			
Изм.	Кол.ч.	Лист	N док.	Подпись	Дата	Проект межевания территории.	Стадия	Лист	Листов
Разраб.		Аминева			18.05.22		П	1	2
Н. контр.		Берзина			18.05.22	Чертеж межевания территории (1:5000)	ООО "РН-БашНИПНефть"		
Нач. отд.					18.05.22				

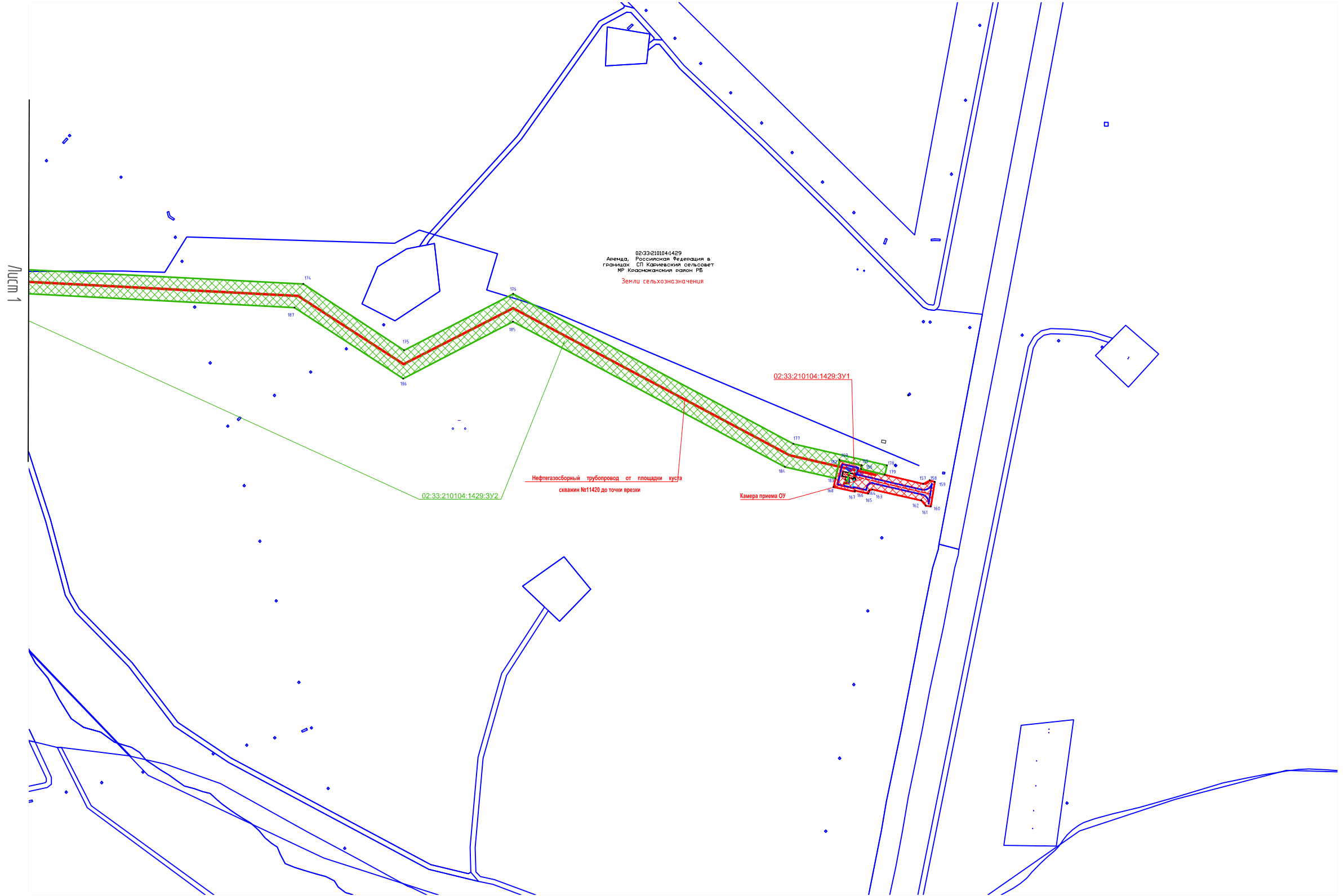

02:33:210104:1429  
 Арена, Российская Федерация в  
 границах СП Казанский сельсовет  
 ИР Казанский район РБ  
 Земли сельскохозяйственного назначения

02:33:210104:1429:ЗУ1

Нефтегазосборный трубопровод от площадки куста скважин №11420 до точки врезки

Камера приема ОУ

02:33:210104:1429:ЗУ2

### Условные обозначения

- Границы образуемых земельных участков (долгосрочн.)
- Границы образуемых земельных участков (краткосрочн.)
- Границы земельных участков ПАО АНК "Башнефть"
- Нефтегазосборный трубопровод
- Трасса ВЛ 6кВ, опоры ВЛ
- Границы существующих земельных участков
- :2101074:1429 - Кадастровый номер земельных участков
- 16 - Номера характерных точек границ зон планируемого размещения объектов
- Границы леса

:000000:265:ЗУ3 - Условный номер образуемых земельных участков  
 :000000:220:ЗУ1

1 Ведомость проектируемых земельных участков см. 201222-П-112.000.000-ПМУ-01-ТЧ-001 таблица 1  
 2 Ведомость координат поворотных точек границ земельных участков см. 201222-П-112.000.000-ПМУ-01-ТЧ-001 таблица 2

201222-П-112.000.000-ППУ-01-Ч-002

«Проект строительства скважин кустовой площадки №11420 Арланского нефтяного месторождения с обустройством линейных коммуникаций для кустовой площадки №11420 Арланского нефтяного месторождения»

Изм.	Кол.лч.	Лист	№ док.	Подпись	Дата				
Разраб.		Аминева			18.05.22	Проект межевания территории.	Стадия	Лист	Листов
							П	2	2
Н. контр.		Берзина			18.05.22	Чертеж межевания территории (1:5000)	ООО "РН-БашНИПИнефть"		
Нач. отд.					18.05.22				

3349A01

Взам. инв. N  
 Подпись и дата  
 Инв. N подл.